Koumák

Složte si hračku krok za krokem

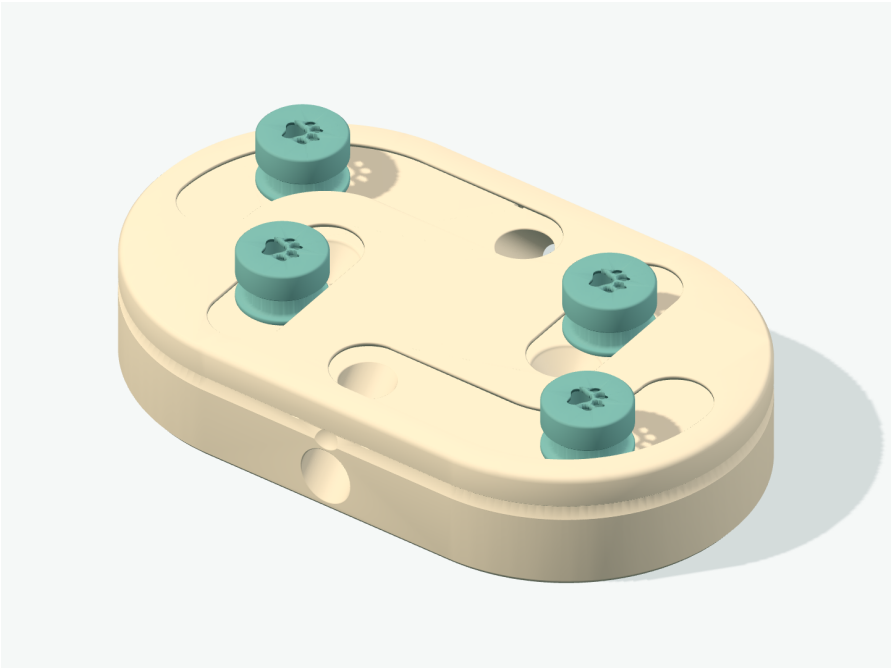

Základna • horní labyrint • 4 spodní posuvníky • 4 motivová víčka

Používejte pouze pod přímým dohledem dospělé osoby. Není to dětská hračka.

Před použitím čtěte bezpečnostní pokyny na straně 2. Materiál: PLA. Model: 3400.

Bezpečnost při používání

Používejte pouze pod přímým dohledem dospělé osoby. Není to dětská hračka.

Interaktivní hlavolam na suché pamlsky určený pro psy. Není určen ke kousání, žvýkání, aportování ani přetahování.

• Dospělá osoba musí být přítomna po celou dobu hry a v případě potřeby ihned zasáhnout. Po hraní výrobek ukliďte mimo dosah psa a dětí.

• Obsahuje malé a oddělitelné díly. Hrozí spolknutí nebo dušení. Nedovolte dětem manipulovat s výrobkem, díly ani obalem.

• Před každým použitím zkontrolujte praskliny, ostré hrany, odštípnuté části, deformace a dotažení spojů. Poškozený nebo neúplný výrobek ihned vyřaďte z používání.

• Pokud pes díly kouše, láme nebo se je pokouší spolknout, hru ihned ukončete. Při spolknutí dílu kontaktujte veterináře.

• Sestavování a rozebírání provádí dospělá osoba bez přítomnosti psa. Nevkládejte prsty mezi pohybující se díly; hrozí skřípnutí. Zaseknuté díly neuvolňujte silou.

• Používejte jen kompletně sestavený výrobek na rovné, stabilní ploše. Vhodnost posuďte podle velikosti, síly a způsobu hry konkrétního psa. Volné díly psovi nepodávejte.

1 Připravte spodní posuvníky

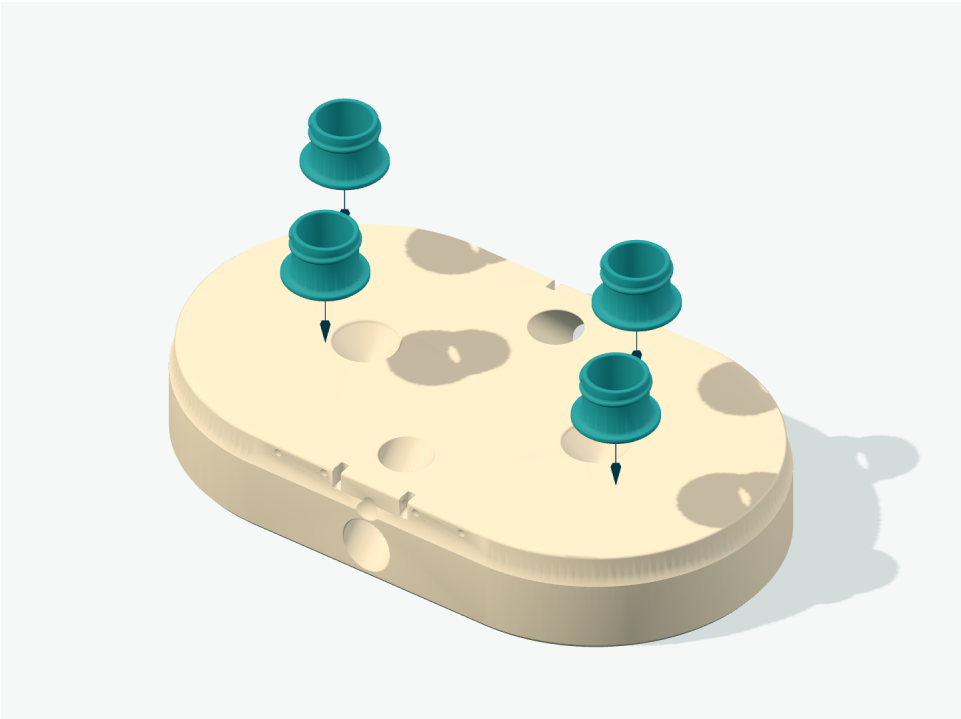

Položte základnu na rovnou plochu. Čtyři spodní posuvníky rozmístěte do drah podle obrázku, širokou přírubou dolů a užším dříkem nahoru.

Motivová víčka zatím nenasazujte.

2 Usaďte horní labyrint

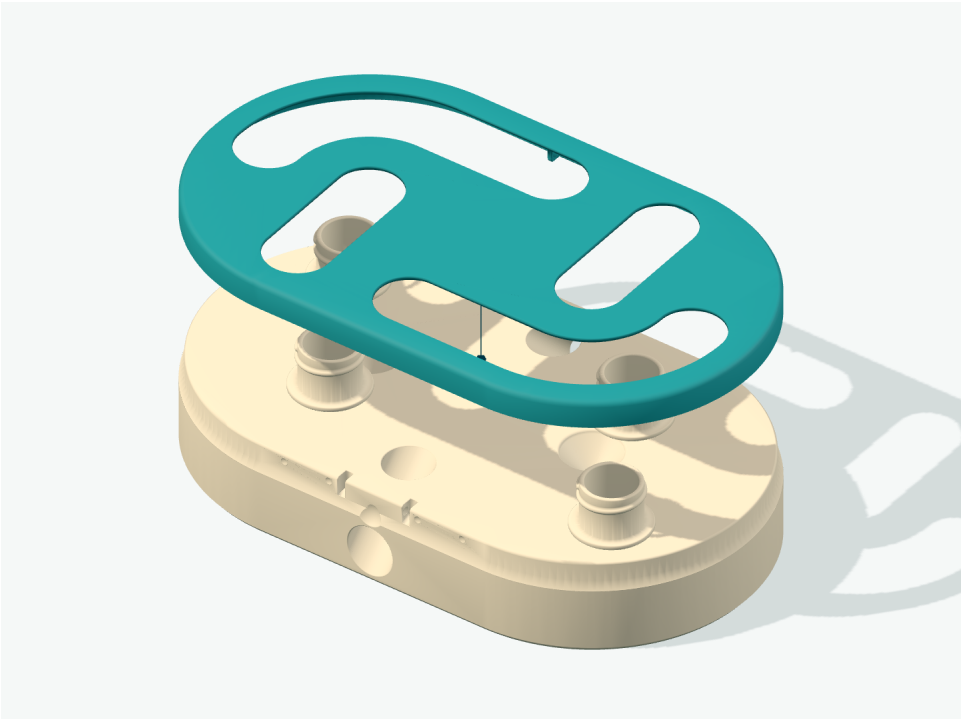

Horní desku srovnejte se základnou a spusťte přes čtyři dříky posuvníků. Každý dřík musí projít svou drážkou. Široké spodní příruby zůstanou pod deskou.

Při usazování přidržte posuvníky v odpovídajících drahách.

3 Nasaďte čtyři víčka

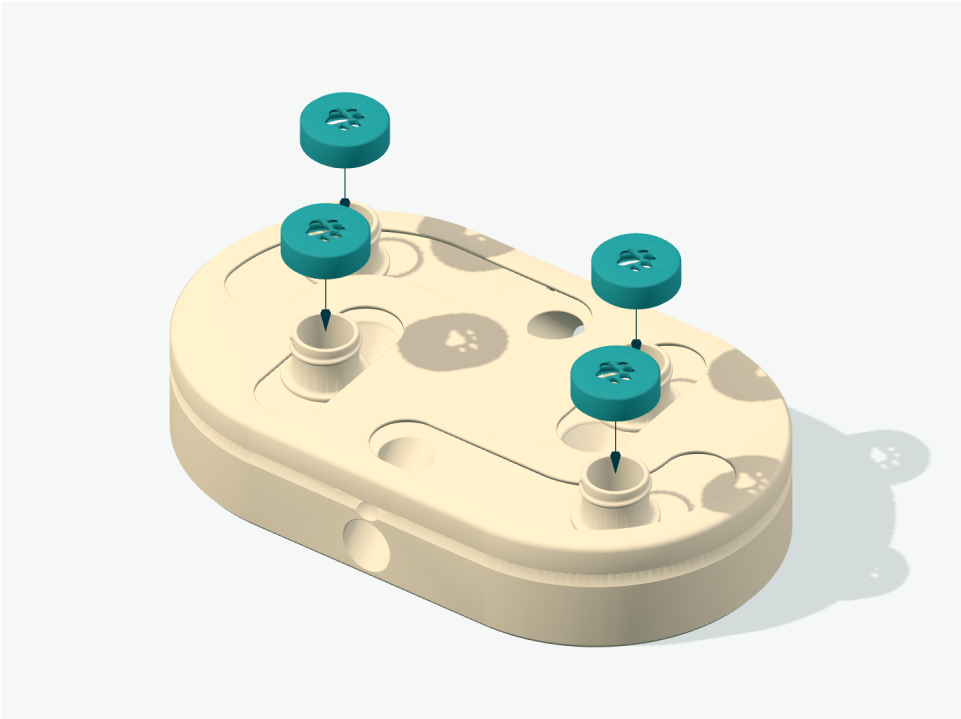

Na vyčnívající dříky nasaďte a rukou našroubujte čtyři motivová víčka. Na obrázku je tlapka; u ostatních motivů je postup stejný.

4 Zkontrolujte usazení

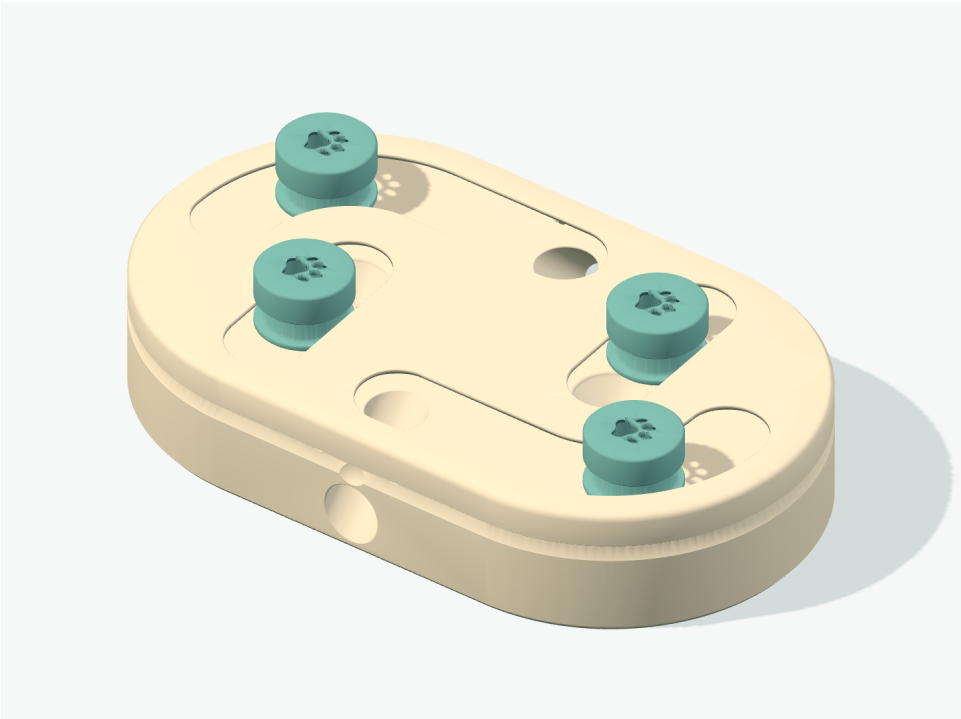

Horní deska musí po obvodu rovnoměrně sedět na základně. Všechna čtyři kolečka musí být zachycena v drážkách, bez vychýlené spodní příruby.

Pokud díl nesedí, nadzvedněte desku a srovnejte jej. Netlačte silou.

5 Projeďte všechny dráhy

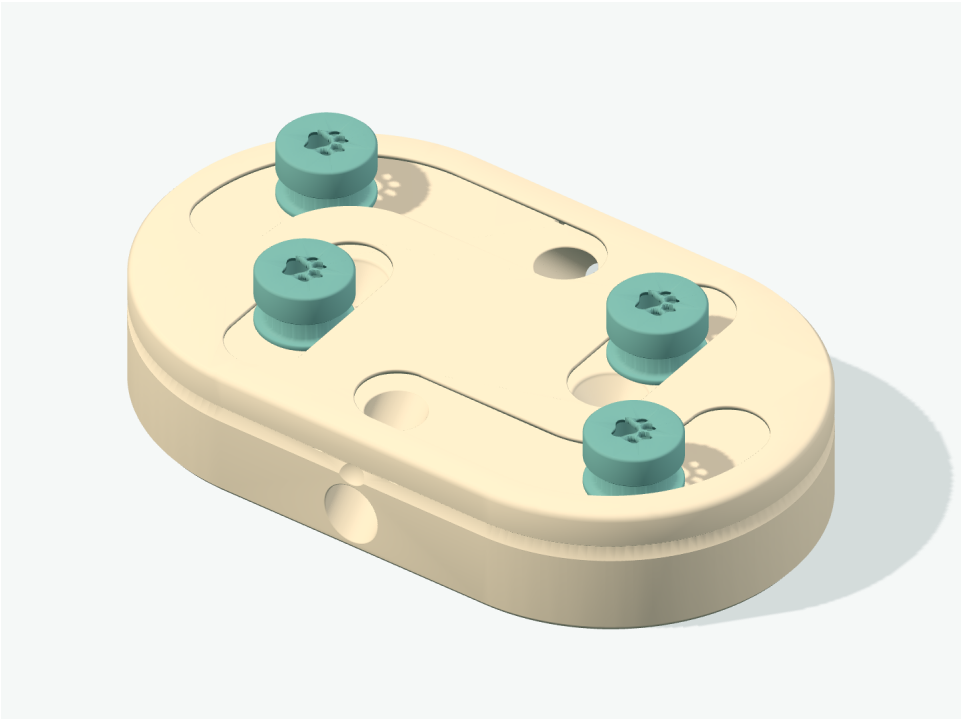

Každé kolečko posuňte rukou po jeho dráze. Pohyb musí být plynulý; víčko se při něm nesmí oddělovat od spodního posuvníku.

6 Připraveno na pamlsky

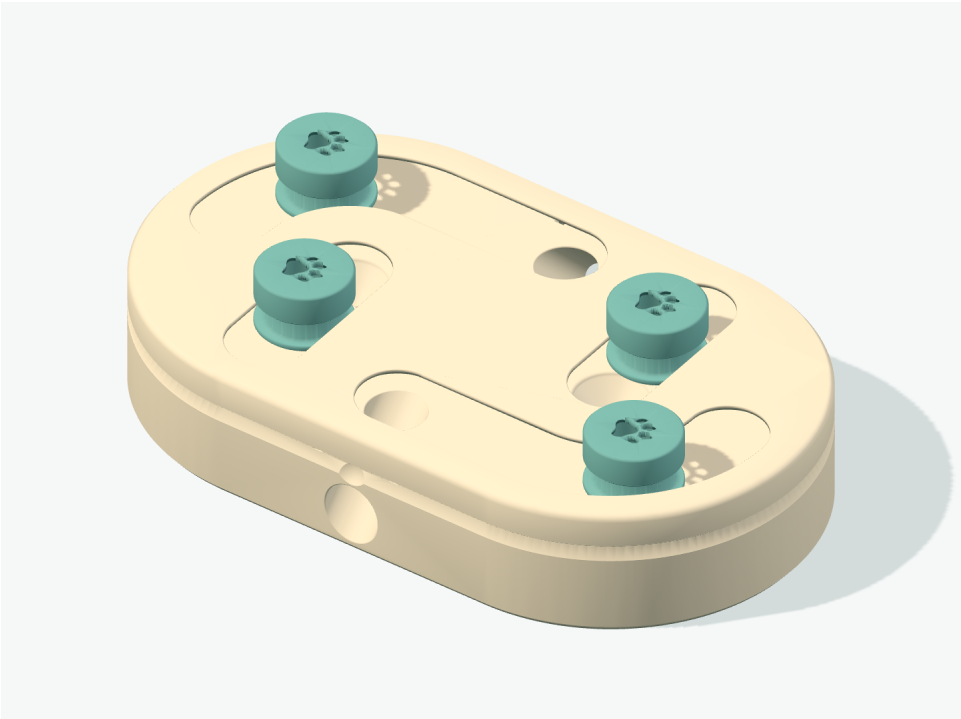

Do odkrytých prohlubní vložte malé suché pamlsky a zakryjte je kolečky. Při prvním hraní nechte část pamlsku viditelnou, aby pes pochopil posouvání.

Používejte pod dohledem. Poškozené nebo uvolněné díly nepoužívejte.

Materiál, čištění a péče

Materiál: PLA (kyselina polymléčná), 3D tištěný plast.

• Používejte malé suché pamlsky, které se v mechanismu nezasekávají. Nepoužívejte mokré krmivo ani lepivé náplně. Po hře zbytky odstraňte; výrobek není určen k dlouhodobému uchovávání krmiva.

• Před prvním použitím a po každé hře očistěte dostupné plochy ručně vlažnou vodou a jemným prostředkem na nádobí. Zbytky prostředku důkladně opláchněte a všechny díly nechte úplně vyschnout. V nevyčistitelných místech nesmějí zůstat zbytky krmiva.

• Nemyjte v myčce, nevyvařujte a nečistěte párou. Nevkládejte do mikrovlnné ani běžné trouby. Nepoužívejte rozpouštědla nebo abrazivní čističe.

• PLA je citlivé na teplo. Chraňte před horkou vodou, topením, přímým sluncem a rozpáleným autem. Uchovávejte suché, v interiéru. Deformovaný nebo zkřehlý díl nepoužívejte.

• Výrobek není jedlý. Poškozené díly neopravujte lepidlem a konstrukci neupravujte. Při závadě kontaktujte prodejce. Obal i vyřazený výrobek likvidujte podle místních pravidel; PLA nepatří automaticky do domácího kompostu.

Výrobce: Chrápátko.cz - Jan Hanuš, IČO 86955322; Revoluční 151/41, 682 01 Vyškov, Česká republika; chrr@chrapatko.cz